Appartement meublés de 3 chambres à louer à Bastos

- Yaoundé, Bastos

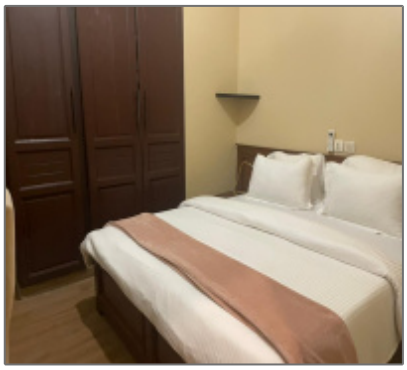

Caractéristiques

Type de propriété:	**Appartement**
Type d'annonces:	**A Louer**
Prix:	**150.000 Fcfa Par Jour**
Chambres:	**3**
Salle d'eau:	**3**

Commodités

√	Climatisation:		Chambres et salon
√	Ascenceur	√	Balcon/Terrasse
√	Cuisine:		Entièrement équipée
√	Sécurité:		Gardiennage, Parking sécurisé
√	Groupe électrogène	√	Réserve d'eau
√	Parking:		1

Immobilier LARESCO

☎ +237 655325045

☎ +237 672785063

info@larescoimmobilier.org

+237 655325045 - BP: 868, Bastos derrière l'ambassade d'Espagne